

ΟΑΕΔ

ΣΥΝΟΠΤΙΚΗ ΕΚΘΕΣΗ

ΕΓΓΕΓΡΑΜΜΕΝΟΙ ΣΤΟ ΜΗΤΡΩΟ ΤΟΥ ΟΑΕΔ

ΜΑΪΟΣ 2020

ΟΡΓΑΝΙΣΜΟΣ ΑΠΑΣΧΟΛΗΣΗΣ
ΕΡΓΑΤΙΚΟΥ ΔΥΝΑΜΙΚΟΥ



ΣΥΝΟΠΤΙΚΗ ΕΚΘΕΣΗ
ΕΓΓΕΓΡΑΜΜΕΝΟΙ ΣΤΟ ΜΗΤΡΩΟ ΤΟΥ ΟΑΕΔ
ΜΑΪΟΣ 2020

ΠΕΡΙΕΧΟΜΕΝΑ

ΠΕΡΙΕΧΟΜΕΝΑ

ΕΓΓΕΓΡΑΜΜΕΝΟΙ ΣΤΟ ΜΗΤΡΩΟ ΤΟΥ ΟΑΕΔ ΜΑΪΟΣ 2020

1. Εγγεγραμμένοι στο μητρώο του ΟΑΕΔ	5
2. Εγγεγραμμένοι άνεργοι αναζητούντες εργασία ανά Περιφέρεια	6
3. Εγγεγραμμένοι λοιποί μη αναζητούντες εργασία ανά Περιφέρεια	8
4. Σύνολο εγγεγραμμένων ανά Περιφέρεια	10
5. Μεταβολές στο σύνολο των εγγεγραμμένων	12
6. Μεταβολές στο σύνολο των εγγεγραμμένων με διάρκεια ανεργίας μεγαλύτερη ή ίση των 12 μηνών	15
7. Μεταβολές στο σύνολο των εγγεγραμμένων με διάρκεια ανεργίας μικρότερη των 12 μηνών	18
8. Σύνολο εγγεγραμμένων ανά Φύλο και διάρκεια ανεργίας	21
9. Σύνολο εγγεγραμμένων ανά Ηλικιακή ομάδα και διάρκεια ανεργίας	22
10. Σύνολο εγγεγραμμένων ανά Εκπαιδευτικό επίπεδο και διάρκεια ανεργίας	24
11. Σύνολο εγγεγραμμένων ανά Υπηκοότητα και διάρκεια ανεργίας	26
12. Επιδοτούμενοι άνεργοι ανά κατηγορία επιδότησης και ανά Περιφέρεια	27
13. Επιδοτούμενοι άνεργοι και μεταβολές στις κατηγορίες α: κοινοί και λοιπές κατηγορίες επιδοτούμενων και β: εποχικοί τουριστικών επαγγελματιών ανά Περιφέρεια	30

**ΕΓΓΕΓΡΑΜΜΕΝΟΙ ΣΤΟ ΜΗΤΡΩΟ ΤΟΥ ΟΑΕΔ
ΜΑΪΟΣ 2020**

	Άνεργοι [Αναζητούντες εργασία]	Λοιποί [Μη αναζητούντες εργασία] [1]
Εγγεγραμμένοι >= 12 Μήνες [2]	536.939	59.252
Εγγεγραμμένοι < 12 Μήνες	566.762	2
Σύνολο	1.103.701	59.254

	Κοινοί & Λοιπές Κατηγορίες επιδοτούμενων [3]	Εποχικοί τουριστικών επαγγελμάτων [3]	Σύνολο [3]	Δικαιούχοι που πληρώθηκαν και συνεχίζουν να είναι δικαιούχοι [4]	Νέες αιτήσεις ανέργων για επιδότηση [5]
Επιδοτούμενοι	134.813	43.986	178.799	130.489	24.028

*Πίνακας 1: Εγγεγραμμένοι στο μητρώο του ΟΑΕΔ:
Μάιος 2020*

ΥΠΟΜΝΗΜΑ

[1] Εγγεγραμμένοι στο μητρώο του ΟΑΕΔ οι οποίοι έχουν δηλώσει ότι δεν αναζητούν εργασία.

[2] Εγγεγραμμένοι στο μητρώο του ΟΑΕΔ με ενεργό δελτίο για συνεχόμενο διάστημα μεγαλύτερο ή ίσο των 12 μηνών.

[3] Αφορά αριθμό δικαιούχων που πληρώθηκαν εντός του αντίστοιχου μήνα.

[4] Σύνολο δικαιούχων επιδότησης που πληρώθηκαν και στο τέλος του μήνα συνεχίζουν να έχουν δικαίωμα επιδότησης.

[5] Σύμφωνα με την ισχύουσα διοικητική διαδικασία, η πρώτη πληρωμή γίνεται 37 ημέρες μετά την εγγραφή του δικαιούχου επιδόματος ανεργίας.

1. Εγγεγραμμένοι στο μητρώο του ΟΑΕΔ

Στον πίνακα 1 εμφανίζονται τα στοιχεία των εγγεγραμμένων στο μητρώο του ΟΑΕΔ για τον μήνα Μάιο 2020 στο σύνολο της χώρας. Από τον ανωτέρω πίνακα προκύπτουν τα εξής συμπεράσματα:

- Το σύνολο των ανέργων με κριτήριο την αναζήτηση εργασίας για τον μήνα Μάιο 2020 ανήλθε σε 1.103.701 άτομα. Από αυτά 536.939 (ποσοστό 48,65%) είναι εγγεγραμμένα στο μητρώο του ΟΑΕΔ για χρονικό διάστημα ίσο ή και περισσότερο των 12 μηνών, και 566.762 (ποσοστό 51,35%) είναι εγγεγραμμένα στο μητρώο ανέργων του ΟΑΕΔ για χρονικό διάστημα μικρότερο των 12 μηνών.
- Το σύνολο των λοιπών (μη αναζητούντων εργασία) για τον μήνα Μάιο 2020 ανήλθε σε 59.254 άτομα.
- Το σύνολο των επιδοτούμενων ανέργων (αφορά τον αριθμό των δικαιούχων που πληρώθηκαν εντός του αντίστοιχου μήνα) ανέρχεται σε 178.799 άτομα από τα οποία οι 134.813 (ποσοστό 75,40%) είναι κοινοί και λοιπές κατηγορίες επιδοτούμενων και οι 43.986 (ποσοστό 24,60%) είναι εποχικοί τουριστικών επαγγελμάτων.
- Το σύνολο του αριθμού των δικαιούχων που πληρώθηκαν και στο τέλος του μήνα συνεχίζουν να έχουν δικαίωμα επιδότησης ανέρχεται σε 130.489 άτομα.
- Το σύνολο των νέων αιτήσεων ανέργων για επιδότηση (σύμφωνα με την ισχύουσα διοικητική διαδικασία, η πρώτη πληρωμή γίνεται 37 ημέρες μετά την εγγραφή του δικαιούχου επιδόματος ανεργίας) ανέρχεται σε 24.028 άτομα.

2. Εγγεγραμμένοι άνεργοι [αναζητούντες εργασία] ανά Περιφέρεια

Στον πίνακα 2 εμφανίζεται ο αριθμός ανέργων που αναζητούν εργασία ανά Περιφέρεια και η ποσοστιαία κατανομή του ανά Περιφέρεια για τον μήνα Μάιο 2020.

ΑΡΙΘΜΟΣ ΑΝΕΡΓΩΝ ΑΝΑΖΗΤΟΥΝΤΩΝ ΕΡΓΑΣΙΑ ΑΝΑ ΠΕΡΙΦΕΡΕΙΑ ΜΑΪΟΣ 2020		
	ΜΑΪΟΣ 2020	ΠΟΣΟΣΤΙΑΙΑ ΚΑΤΑΝΟΜΗ
ΑΝΑΤΟΛΙΚΗ ΜΑΚΕΔΟΝΙΑ ΚΑΙ ΘΡΑΚΗ	57.005	5,16%
ΚΕΝΤΡΙΚΗ ΜΑΚΕΔΟΝΙΑ	210.107	19,04%
ΔΥΤΙΚΗ ΜΑΚΕΔΟΝΙΑ	30.121	2,73%
ΗΠΕΙΡΟΣ	31.216	2,83%
ΘΕΣΣΑΛΙΑ	71.514	6,48%
ΙΟΝΙΑ ΝΗΣΙΑ	32.675	2,96%
ΔΥΤΙΚΗ ΕΛΛΑΔΑ	78.974	7,16%
ΣΤΕΡΕΑ ΕΛΛΑΔΑ	47.508	4,30%
ΑΤΤΙΚΗ	356.784	32,33%
ΠΕΛΟΠΟΝΝΗΣΟΣ	46.493	4,21%
ΒΟΡΕΙΟ ΑΙΓΑΙΟ	17.740	1,61%
ΝΟΤΙΟ ΑΙΓΑΙΟ	49.387	4,47%
ΚΡΗΤΗ	74.177	6,72%
ΣΥΝΟΛΟ	1.103.701	100,00%

Πίνακας 2: Κατανομή ανέργων αναζητούντων εργασία ανά Περιφέρεια:
Μάιος 2020

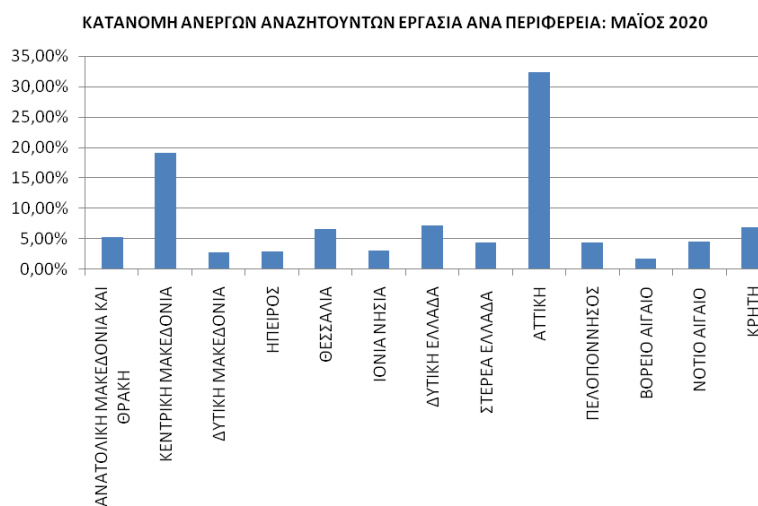

Διάγραμμα 1: Ποσοστιαία κατανομή ανέργων αναζητούντων εργασία
ανά Περιφέρεια: Μάιος 2020

Όπως προκύπτει από τον ανωτέρω πίνακα οι εγγεγραμμένοι άνεργοι που αναζητούν εργασία ανέρχονται κατά το μήνα Μάϊο 2020 σε 1.103.701 άτομα.

Ο μεγαλύτερος αριθμός ανέργων που αναζητούν εργασία καταγράφεται στην Περιφέρεια Αττικής με 356.784 άτομα και στην Περιφέρεια Κεντρικής Μακεδονίας με 210.107 άτομα.

Στην Περιφέρεια Αττικής αναλογεί το 32,33% από το σύνολο της χώρας και στην Περιφέρεια της Κεντρικής Μακεδονίας αναλογεί το 19,04%.

Στο διάγραμμα 1 εμφανίζεται το ποσοστό που αναλογεί σε κάθε Περιφέρεια για τον Μάϊο 2020.

3. Εγγεγραμμένοι [Λοιποί μη αναζητούντες εργασία] ανά Περιφέρεια

ΑΡΙΘΜΟΣ ΛΟΙΠΩΝ ΜΗ ΑΝΑΖΗΤΟΥΝΤΩΝ ΕΡΓΑΣΙΑ ΑΝΑ ΠΕΡΙΦΕΡΕΙΑ
ΜΑΪΟΣ 2020

	ΜΑΪΟΣ 2020	ΠΟΣΟΣΤΙΑΙΑ ΚΑΤΑΝΟΜΗ
ΑΝΑΤΟΛΙΚΗ ΜΑΚΕΔΟΝΙΑ ΚΑΙ ΘΡΑΚΗ	2.534	4,28%
ΚΕΝΤΡΙΚΗ ΜΑΚΕΔΟΝΙΑ	11.459	19,34%
ΔΥΤΙΚΗ ΜΑΚΕΔΟΝΙΑ	268	0,45%
ΗΠΕΙΡΟΣ	993	1,68%
ΘΕΣΣΑΛΙΑ	1.946	3,28%
ΙΟΝΙΑ ΝΗΣΙΑ	1.003	1,69%
ΔΥΤΙΚΗ ΕΛΛΑΔΑ	4.154	7,01%
ΣΤΕΡΕΑ ΕΛΛΑΔΑ	1.496	2,52%
ΑΤΤΙΚΗ	27.778	46,88%
ΠΕΛΟΠΟΝΝΗΣΟΣ	2.577	4,35%
ΒΟΡΕΙΟ ΑΙΓΑΙΟ	416	0,70%
ΝΟΤΙΟ ΑΙΓΑΙΟ	1.780	3,00%
ΚΡΗΤΗ	2.850	4,81%
ΣΥΝΟΛΟ	59.254	100,00%

Πίνακας 3: Λοιποί μη αναζητούντες εργασία ανά Περιφέρεια:
Μάιος 2020

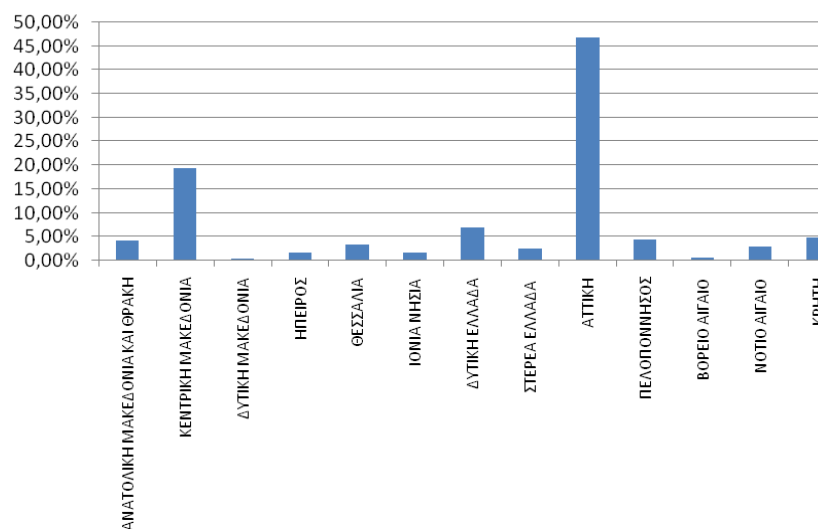
ΚΑΤΑΝΟΜΗ ΛΟΙΠΩΝ ΜΗ ΑΝΑΖΗΤΟΥΝΤΩΝ ΕΡΓΑΣΙΑ ΑΝΑ
ΠΕΡΙΦΕΡΕΙΑ: ΜΑΪΟΣ 2020

Διάγραμμα 2: Ποσοστιαία κατανομή Λοιπών μη αναζητούντων εργασία ανά Περιφέρεια:
Μάιος 2020

Όπως προκύπτει από τον ανωτέρω πίνακα οι εγγεγραμμένοι λοιποί [μη αναζητούντες εργασία] κατά το μήνα Μάϊο 2020 ανέρχονται σε 59.254 άτομα.

Ο μεγαλύτερος αριθμός των εγγεγραμμένων λοιπών μη αναζητούντων εργασία καταγράφεται στην Περιφέρεια Αττικής με 27.778 άτομα και στην Περιφέρεια Κεντρικής Μακεδονίας με 11.459 άτομα.

Στην Περιφέρεια Αττικής αναλογεί το 46,88% από το σύνολο της χώρας και στην Περιφέρεια της Κεντρικής Μακεδονίας αναλογεί το 19,34%.

Στο διάγραμμα 2 εμφανίζεται το ποσοστό που αναλογεί σε κάθε Περιφέρεια για τον Μάϊο 2020.

4. Σύνολο εγγεγραμμένων ανά Περιφέρεια

Στον πίνακα 4 εμφανίζεται ο αριθμός του συνόλου των εγγεγραμμένων [ανεργοί αναζητούντες εργασία και λοιποί μη αναζητούντες εργασία] ανά Περιφέρεια και η ποσοστιαία κατανομή ανά Περιφέρεια για τον μήνα Μάιο 2020.

ΣΥΝΟΛΟ ΕΓΓΕΓΡΑΜΜΕΝΩΝ ΑΝΑ ΠΕΡΙΦΕΡΕΙΑ ΜΑΪΟΣ 2020		
	ΜΑΪΟΣ 2020	ΠΟΣΟΣΤΙΑΙΑ ΚΑΤΑΝΟΜΗ
ΑΝΑΤΟΛΙΚΗ ΜΑΚΕΔΟΝΙΑ ΚΑΙ ΘΡΑΚΗ	59.539	5,12%
ΚΕΝΤΡΙΚΗ ΜΑΚΕΔΟΝΙΑ	221.566	19,05%
ΔΥΤΙΚΗ ΜΑΚΕΔΟΝΙΑ	30.389	2,61%
ΗΠΕΙΡΟΣ	32.209	2,77%
ΘΕΣΣΑΛΙΑ	73.460	6,32%
ΙΟΝΙΑ ΝΗΣΙΑ	33.678	2,90%
ΔΥΤΙΚΗ ΕΛΛΑΔΑ	83.128	7,15%
ΣΤΕΡΕΑ ΕΛΛΑΔΑ	49.004	4,21%
ΑΤΤΙΚΗ	384.562	33,07%
ΠΕΛΟΠΟΝΝΗΣΟΣ	49.070	4,22%
ΒΟΡΕΙΟ ΑΙΓΑΙΟ	18.156	1,56%
ΝΟΤΙΟ ΑΙΓΑΙΟ	51.167	4,40%
ΚΡΗΤΗ	77.027	6,62%
ΣΥΝΟΛΟ	1.162.955	100,00%

Πίνακας 4: Κατανομή συνόλου εγγεγραμμένων ανά Περιφέρεια:
Μάιος 2020

ΚΑΤΑΝΟΜΗ ΣΥΝΟΛΟΥ ΕΓΓΕΓΡΑΜΜΕΝΩΝ ΑΝΑ ΠΕΡΙΦΕΡΕΙΑ: ΜΑΪΟΣ 2020

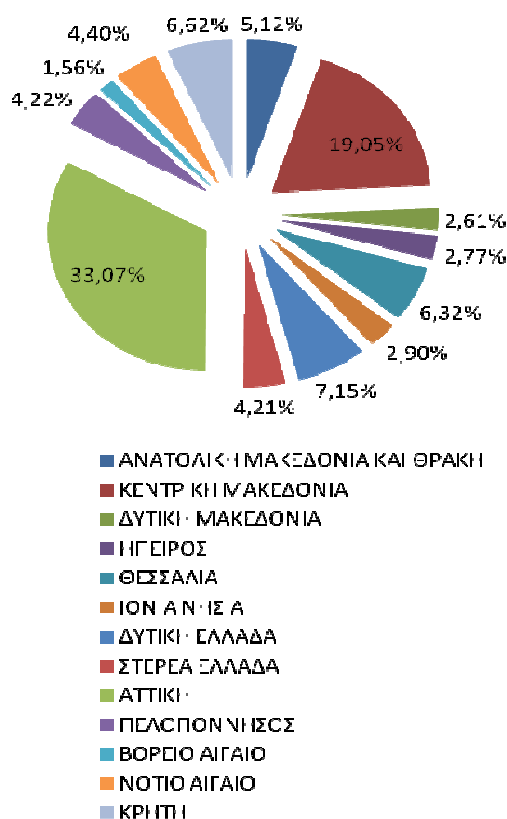

Διάγραμμα 3: Ποσοστιαία κατανομή συνόλου εγγεγραμμένων ανά Περιφέρεια: Μάιος 2020

Όπως προκύπτει από τον ανωτέρω πίνακα το σύνολο των εγγεγραμμένων ανέρχεται σε 1.162.955 άτομα κατά τον Μάιο 2020.

Ο μεγαλύτερος αριθμός καταγράφεται στην Περιφέρεια Αττικής με 384.562 άτομα και στην Περιφέρεια Κεντρικής Μακεδονίας με 221.566 άτομα.

Στην Περιφέρεια Αττικής αναλογεί το 33,07% από το σύνολο της χώρας και στην Περιφέρεια της Κεντρικής Μακεδονίας αναλογεί το 19,05%.

Στο διάγραμμα 3 εμφανίζεται το ποσοστό που αναλογεί σε κάθε Περιφέρεια για τον Μάιο 2020.

5. Μεταβολές στο σύνολο των εγγεγραμμένων

ΜΕΤΑΒΟΛΕΣ ΑΝΑ ΠΕΡΙΦΕΡΕΙΑ: ΑΠΡΙΛΙΟΣ 2020-ΜΑΪΟΣ 2020				
	ΑΠΡΙΛΙΟΣ 2020	ΜΑΪΟΣ 2020	ΑΠΟΛΥΤΗ ΜΕΤΑΒΟΛΗ	ΠΟΣΟΣΤΙΑΙΑ ΜΕΤΑΒΟΛΗ
ΑΝΑΤΟΛΙΚΗ ΜΑΚΕΔΟΝΙΑ ΚΑΙ ΘΡΑΚΗ	60.536	59.539	-997	-1,65%
ΚΕΝΤΡΙΚΗ ΜΑΚΕΔΟΝΙΑ	225.148	221.566	-3.582	-1,59%
ΔΥΤΙΚΗ ΜΑΚΕΔΟΝΙΑ	30.797	30.389	-408	-1,32%
ΗΠΕΙΡΟΣ	32.672	32.209	-463	-1,42%
ΘΕΣΣΑΛΙΑ	74.355	73.460	-895	-1,20%
ΙΟΝΙΑ ΝΗΣΙΑ	35.297	33.678	-1.619	-4,59%
ΔΥΤΙΚΗ ΕΛΛΑΔΑ	83.853	83.128	-725	-0,86%
ΣΤΕΡΕΑ ΕΛΛΑΔΑ	49.421	49.004	-417	-0,84%
ΑΤΤΙΚΗ	389.259	384.562	-4.697	-1,21%
ΠΕΛΟΠΟΝΝΗΣΟΣ	49.847	49.070	-777	-1,56%
ΒΟΡΕΙΟ ΑΙΓΑΙΟ	18.371	18.156	-215	-1,17%
ΝΟΤΙΟ ΑΙΓΑΙΟ	55.324	51.167	-4.157	-7,51%
ΚΡΗΤΗ	80.133	77.027	-3.106	-3,88%
ΣΥΝΟΛΟ	1.185.013	1.162.955	-22.058	-1,86%

Πίνακας 5: Μεταβολές συνόλου εγγεγραμμένων:
Απρίλιος 2020-Μάιος 2020

ΜΕΤΑΒΟΛΕΣ ΑΝΑ ΠΕΡΙΦΕΡΕΙΑ: ΜΑΪΟΣ 2019-ΜΑΪΟΣ 2020				
	ΜΑΪΟΣ 2019	ΜΑΪΟΣ 2020	ΑΠΟΛΥΤΗ ΜΕΤΑΒΟΛΗ	ΠΟΣΟΣΤΙΑΙΑ ΜΕΤΑΒΟΛΗ
ΑΝΑΤΟΛΙΚΗ ΜΑΚΕΔΟΝΙΑ ΚΑΙ ΘΡΑΚΗ	51.360	59.539	8.179	15,92%
ΚΕΝΤΡΙΚΗ ΜΑΚΕΔΟΝΙΑ	190.761	221.566	30.805	16,15%
ΔΥΤΙΚΗ ΜΑΚΕΔΟΝΙΑ	26.472	30.389	3.917	14,80%
ΗΠΕΙΡΟΣ	25.806	32.209	6.403	24,81%
ΘΕΣΣΑΛΙΑ	62.783	73.460	10.677	17,01%
ΙΟΝΙΑ ΝΗΣΙΑ	9.657	33.678	24.021	248,74%
ΔΥΤΙΚΗ ΕΛΛΑΔΑ	72.431	83.128	10.697	14,77%
ΣΤΕΡΕΑ ΕΛΛΑΔΑ	42.020	49.004	6.984	16,62%
ΑΤΤΙΚΗ	345.238	384.562	39.324	11,39%
ΠΕΛΟΠΟΝΝΗΣΟΣ	39.710	49.070	9.360	23,57%
ΒΟΡΕΙΟ ΑΙΓΑΙΟ	13.666	18.156	4.490	32,86%
ΝΟΤΙΟ ΑΙΓΑΙΟ	15.444	51.167	35.723	231,31%
ΚΡΗΤΗ	34.048	77.027	42.979	126,23%
ΣΥΝΟΛΟ	929.396	1.162.955	233.559	25,13%

Πίνακας 5α: Μεταβολές συνόλου εγγεγραμμένων:
Μάιος 2019-Μάιος 2020



Διάγραμμα 4: Ποσοστιαία μεταβολή συνόλου εγγεγραμμένων:
Απρίλιος 2020-Μάϊος 2020

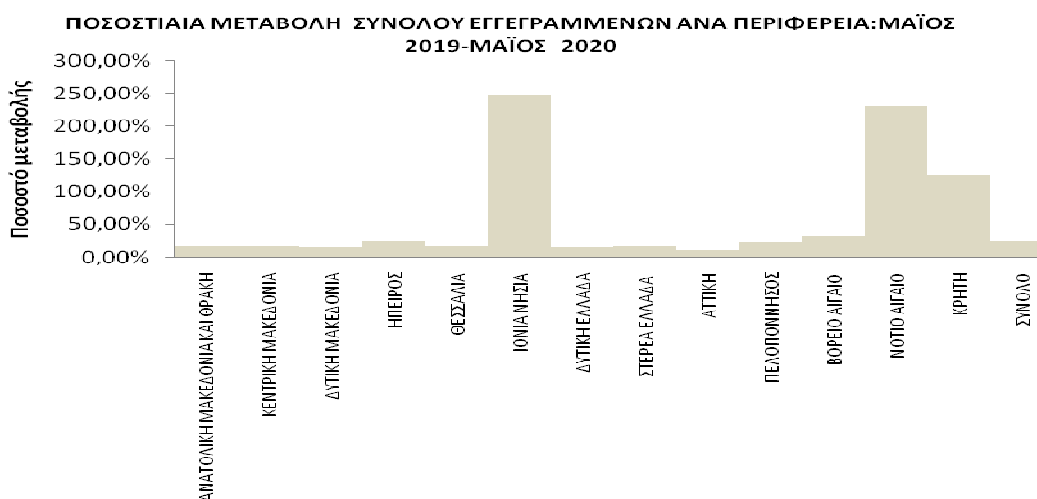

Διάγραμμα 4α: Ποσοστιαία μεταβολή συνόλου εγγεγραμμένων:
Μάϊος 2019-Μάϊος 2020

ΠΟΣΟΣΤΙΑΙΑ ΜΕΤΑΒΟΛΗ ΑΠΟ ΑΠΡΙΛΙΟ 2020

Όπως προκύπτει από τον πίνακα 5 καθώς και από το διάγραμμα 4 στο σύνολο της χώρας παρατηρείται:

- Μείωση των εγγεγραμμένων από τον προηγούμενο μήνα σε -22.058 άτομα και με ποσοστιαία μεταβολή -1,86%.
- Η μεγαλύτερη ποσοστιαία μείωση μεταξύ των Περιφερειών από τον προηγούμενο μήνα εμφανίζεται στην Περιφέρεια Νοτίου Αιγαίου (-7,51%).

ΠΟΣΟΣΤΙΑΙΑ ΜΕΤΑΒΟΛΗ ΑΠΟ ΜΑΪΟ 2019

Όπως προκύπτει από τον πίνακα 5α καθώς και από το διάγραμμα 4α στο σύνολο της χώρας παρατηρείται:

- Αύξηση των εγγεγραμμένων από τον αντίστοιχο μήνα του προηγούμενου έτους σε 233.559 άτομα και με ποσοστιαία μεταβολή 25,13%.
- Η μεγαλύτερη ποσοστιαία αύξηση μεταξύ των Περιφερειών από τον αντίστοιχο μήνα του προηγούμενου έτους εμφανίζεται στην Περιφέρεια Ιόνιων Νήσων (248,74%).

6. Μεταβολές στο σύνολο των εγγεγραμμένων με διάρκεια ανεργίας μεγαλύτερη ή ίση των 12 μηνών

ΜΕΤΑΒΟΛΕΣ ΤΟΥ ΣΥΝΟΛΟΥ ΤΩΝ ΕΓΓΕΓΡΑΜΜΕΝΩΝ ΜΕ ΔΙΑΡΚΕΙΑ ΑΝΕΡΓΙΑΣ >=12 ΜΗΝΩΝ ΑΝΑ ΠΕΡΙΦΕΡΕΙΑ:
ΑΠΡΙΛΙΟΣ 2020-ΜΑΪΟΣ 2020

	ΑΠΡΙΛΙΟΣ 2020	ΜΑΪΟΣ 2020	ΑΠΟΛΥΤΗ ΜΕΤΑΒΟΛΗ	ΠΟΣΟΣΤΙΑΙΑ ΜΕΤΑΒΟΛΗ
ΑΝΑΤΟΛΙΚΗ ΜΑΚΕΔΟΝΙΑ ΚΑΙ ΘΡΑΚΗ	32.422	32.705	283	0,87%
ΚΕΝΤΡΙΚΗ ΜΑΚΕΔΟΝΙΑ	124.461	125.372	911	0,73%
ΔΥΤΙΚΗ ΜΑΚΕΔΟΝΙΑ	16.985	17.079	94	0,55%
ΗΠΕΙΡΟΣ	16.489	16.612	123	0,75%
ΘΕΣΣΑΛΙΑ	41.383	41.600	217	0,52%
ΙΟΝΙΑ ΝΗΣΙΑ	5.736	5.732	-4	-0,07%
ΔΥΤΙΚΗ ΕΛΛΑΔΑ	49.411	49.650	239	0,48%
ΣΤΕΡΕΑ ΕΛΛΑΔΑ	26.415	26.616	201	0,76%
ΑΤΤΙΚΗ	220.171	221.678	1.507	0,68%
ΠΕΛΟΠΟΝΝΗΣΟΣ	24.622	24.744	122	0,50%
ΒΟΡΕΙΟ ΑΙΓΑΙΟ	7.431	7.571	140	1,88%
ΝΟΤΙΟ ΑΙΓΑΙΟ	7.986	8.002	16	0,20%
ΚΡΗΤΗ	18.478	18.830	352	1,90%
ΣΥΝΟΛΟ	591.990	596.191	4.201	0,71%

*Πίνακας 6: Μεταβολές του συνόλου των εγγεγραμμένων με διάρκεια ανεργίας >=12 μηνών:
Απρίλιος 2020-Μάιος 2020*

ΜΕΤΑΒΟΛΕΣ ΤΟΥ ΣΥΝΟΛΟΥ ΤΩΝ ΕΓΓΕΓΡΑΜΜΕΝΩΝ ΜΕ ΔΙΑΡΚΕΙΑ ΑΝΕΡΓΙΑΣ >=12 ΜΗΝΩΝ ΑΝΑ ΠΕΡΙΦΕΡΕΙΑ:
ΜΑΪΟΣ 2019-ΜΑΪΟΣ 2020

	ΜΑΪΟΣ 2019	ΜΑΪΟΣ 2020	ΑΠΟΛΥΤΗ ΜΕΤΑΒΟΛΗ	ΠΟΣΟΣΤΙΑΙΑ ΜΕΤΑΒΟΛΗ
ΑΝΑΤΟΛΙΚΗ ΜΑΚΕΔΟΝΙΑ ΚΑΙ ΘΡΑΚΗ	28.007	32.705	4.698	16,77%
ΚΕΝΤΡΙΚΗ ΜΑΚΕΔΟΝΙΑ	114.587	125.372	10.785	9,41%
ΔΥΤΙΚΗ ΜΑΚΕΔΟΝΙΑ	15.868	17.079	1.211	7,63%
ΗΠΕΙΡΟΣ	14.722	16.612	1.890	12,84%
ΘΕΣΣΑΛΙΑ	36.721	41.600	4.879	13,29%
ΙΟΝΙΑ ΝΗΣΙΑ	4.202	5.732	1.530	36,41%
ΔΥΤΙΚΗ ΕΛΛΑΔΑ	43.712	49.650	5.938	13,58%
ΣΤΕΡΕΑ ΕΛΛΑΔΑ	23.282	26.616	3.334	14,32%
ΑΤΤΙΚΗ	204.528	221.678	17.150	8,39%
ΠΕΛΟΠΟΝΝΗΣΟΣ	20.705	24.744	4.039	19,51%
ΒΟΡΕΙΟ ΑΙΓΑΙΟ	6.413	7.571	1.158	18,06%
ΝΟΤΙΟ ΑΙΓΑΙΟ	6.069	8.002	1.933	31,85%
ΚΡΗΤΗ	15.657	18.830	3.173	20,27%
ΣΥΝΟΛΟ	534.473	596.191	61.718	11,55%

*Πίνακας 6α: Μεταβολές του συνόλου των εγγεγραμμένων με διάρκεια ανεργίας >=12 μηνών:
Μάιος 2019-Μάιος 2020*

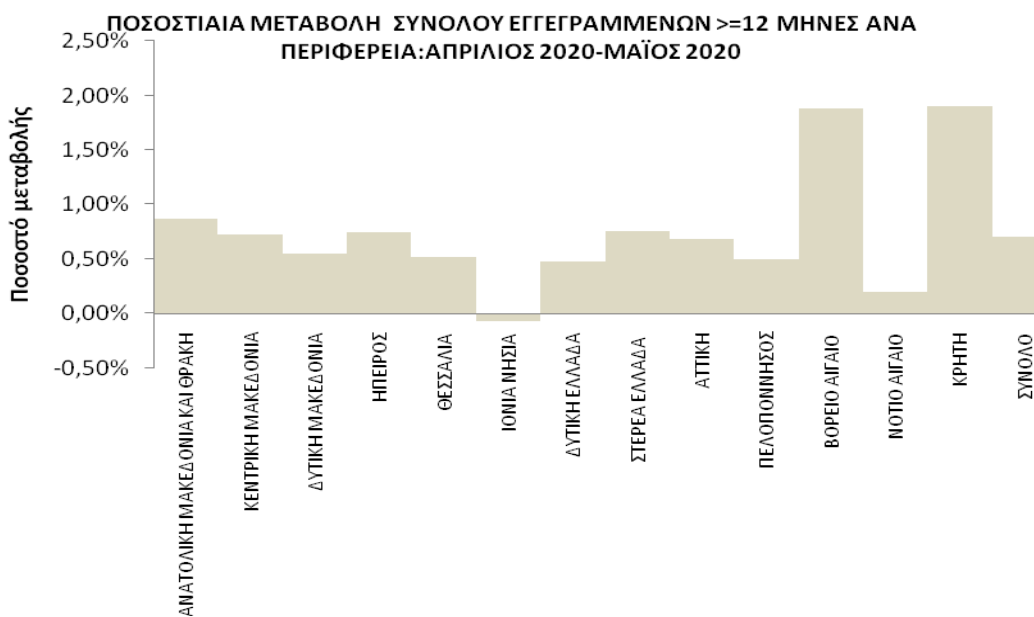

Διάγραμμα 5: Ποσοστιαία μεταβολή του συνόλου των εγγεγραμμένων με διάρκεια ανεργίας >=12 μηνών: Απρίλιος 2020-Μάιος 2020

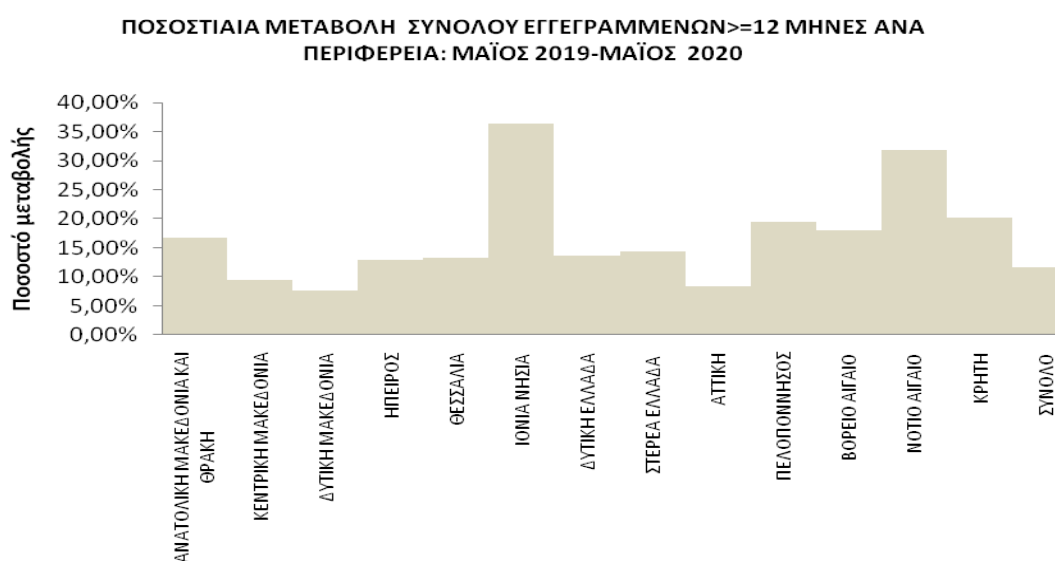

Διάγραμμα 5α: Ποσοστιαία μεταβολή του συνόλου των εγγεγραμμένων με διάρκεια ανεργίας >=12 μηνών: Μάιος 2019-Μάιος 2020

ΠΟΣΟΣΤΙΑΙΑ ΜΕΤΑΒΟΛΗ ΑΠΟ ΑΠΡΙΛΙΟ 2020

Όπως προκύπτει από τον πίνακα 6 καθώς και από το διάγραμμα 5 στο σύνολο της χώρας παρατηρείται:

- Αύξηση των εγγεγραμμένων με διάρκεια ανεργίας μεγαλύτερη ή ίση των 12 μηνών από τον προηγούμενο μήνα σε 4.201 άτομα και με ποσοστιαία μεταβολή 0,71%.
- Η μεγαλύτερη ποσοστιαία αύξηση μεταξύ των Περιφερειών με διάρκεια ανεργίας μεγαλύτερη ή ίση των 12 μηνών από τον προηγούμενο μήνα εμφανίζεται στην Περιφέρεια Κρήτης (1,90%).
- Η Περιφέρεια Ιόνιων Νήσων εμφανίζει ποσοστιαία μείωση -0,07%.

ΠΟΣΟΣΤΙΑΙΑ ΜΕΤΑΒΟΛΗ ΑΠΟ ΜΑΪΟ 2019

Όπως προκύπτει από τον πίνακα 6α καθώς και από το διάγραμμα 5α στο σύνολο της χώρας παρατηρείται:

- Αύξηση των εγγεγραμμένων με διάρκεια ανεργίας μεγαλύτερη ή ίση των 12 μηνών από τον αντίστοιχο μήνα του προηγούμενου έτους σε 61.718 άτομα και με ποσοστιαία μεταβολή 11,55%.
- Η μεγαλύτερη ποσοστιαία αύξηση μεταξύ των Περιφερειών με διάρκεια ανεργίας μεγαλύτερη ή ίση των 12 μηνών από τον αντίστοιχο μήνα του προηγούμενου έτους εμφανίζεται στην Περιφέρεια Ιόνιων Νήσων (36,41%).

7. Μεταβολές στο σύνολο των εγγεγραμμένων με διάρκεια ανεργίας μικρότερη των 12 μηνών

ΜΕΤΑΒΟΛΕΣ ΤΟΥ ΣΥΝΟΛΟΥ ΤΩΝ ΕΓΓΕΓΡΑΜΜΕΝΩΝ ΜΕ ΔΙΑΡΚΕΙΑ ΑΝΕΡΓΙΑΣ ΜΙΚΡΟΤΕΡΗ ΤΩΝ 12 ΜΗΝΩΝ ΑΝΑ ΠΕΡΙΦΕΡΕΙΑ: ΑΠΡΙΛΙΟΣ 2020-ΜΑΪΟΣ 2020

	ΑΠΡΙΛΙΟΣ 2020	ΜΑΪΟΣ 2020	ΑΠΟΛΥΤΗ ΜΕΤΑΒΟΛΗ	ΠΟΣΟΣΤΙΑΙΑ ΜΕΤΑΒΟΛΗ
ΑΝΑΤΟΛΙΚΗ ΜΑΚΕΔΟΝΙΑ ΚΑΙ ΘΡΑΚΗ	28.114	26.834	-1.280	-4,55%
ΚΕΝΤΡΙΚΗ ΜΑΚΕΔΟΝΙΑ	100.687	96.194	-4.493	-4,46%
ΔΥΤΙΚΗ ΜΑΚΕΔΟΝΙΑ	13.812	13.310	-502	-3,63%
ΗΠΕΙΡΟΣ	16.183	15.597	-586	-3,62%
ΘΕΣΣΑΛΙΑ	32.972	31.860	-1.112	-3,37%
ΙΟΝΙΑ ΝΗΣΙΑ	29.561	27.946	-1.615	-5,46%
ΔΥΤΙΚΗ ΕΛΛΑΔΑ	34.442	33.478	-964	-2,80%
ΣΤΕΡΕΑ ΕΛΛΑΔΑ	23.006	22.388	-618	-2,69%
ΑΤΤΙΚΗ	169.088	162.884	-6.204	-3,67%
ΠΕΛΟΠΟΝΝΗΣΟΣ	25.225	24.326	-899	-3,56%
ΒΟΡΕΙΟ ΑΙΓΑΙΟ	10.940	10.585	-355	-3,24%
ΝΟΤΙΟ ΑΙΓΑΙΟ	47.338	43.165	-4.173	-8,82%
ΚΡΗΤΗ	61.655	58.197	-3.458	-5,61%
ΣΥΝΟΛΟ	593.023	566.764	-26.259	-4,43%

Πίνακας 7: Μεταβολές του συνόλου των εγγεγραμμένων με διάρκεια ανεργίας < 12 μηνών:
Απρίλιος 2020-Μάιος 2020

ΜΕΤΑΒΟΛΕΣ ΤΟΥ ΣΥΝΟΛΟΥ ΤΩΝ ΕΓΓΕΓΡΑΜΜΕΝΩΝ ΜΕ ΔΙΑΡΚΕΙΑ ΑΝΕΡΓΙΑΣ ΜΙΚΡΟΤΕΡΗ ΤΩΝ 12 ΜΗΝΩΝ ΑΝΑ ΠΕΡΙΦΕΡΕΙΑ: ΜΑΪΟΣ 2019-ΜΑΪΟΣ 2020

	ΜΑΪΟΣ 2019	ΜΑΪΟΣ 2020	ΑΠΟΛΥΤΗ ΜΕΤΑΒΟΛΗ	ΠΟΣΟΣΤΙΑΙΑ ΜΕΤΑΒΟΛΗ
ΑΝΑΤΟΛΙΚΗ ΜΑΚΕΔΟΝΙΑ ΚΑΙ ΘΡΑΚΗ	23.353	26.834	3.481	14,91%
ΚΕΝΤΡΙΚΗ ΜΑΚΕΔΟΝΙΑ	76.174	96.194	20.020	26,28%
ΔΥΤΙΚΗ ΜΑΚΕΔΟΝΙΑ	10.604	13.310	2.706	25,52%
ΗΠΕΙΡΟΣ	11.084	15.597	4.513	40,72%
ΘΕΣΣΑΛΙΑ	26.062	31.860	5.798	22,25%
ΙΟΝΙΑ ΝΗΣΙΑ	5.455	27.946	22.491	412,30%
ΔΥΤΙΚΗ ΕΛΛΑΔΑ	28.719	33.478	4.759	16,57%
ΣΤΕΡΕΑ ΕΛΛΑΔΑ	18.738	22.388	3.650	19,48%
ΑΤΤΙΚΗ	140.710	162.884	22.174	15,76%
ΠΕΛΟΠΟΝΝΗΣΟΣ	19.005	24.326	5.321	28,00%
ΒΟΡΕΙΟ ΑΙΓΑΙΟ	7.253	10.585	3.332	45,94%
ΝΟΤΙΟ ΑΙΓΑΙΟ	9.375	43.165	33.790	360,43%
ΚΡΗΤΗ	18.391	58.197	39.806	216,44%
ΣΥΝΟΛΟ	394.923	566.764	171.841	43,51%

Πίνακας 7α: Μεταβολές του συνόλου των εγγεγραμμένων με διάρκεια ανεργίας <12 μηνών:
Μάιος 2019-Μάιος 2020

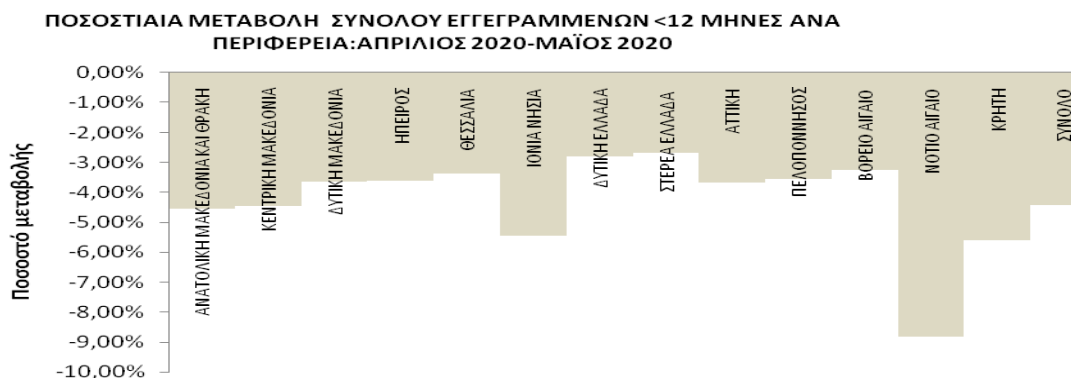

Διάγραμμα 6: Ποσοστιαία μεταβολή του συνόλου των εγγεγραμμένων με διάρκεια ανεργίας <12 μηνών: Απρίλιος 2020-Μάιος 2020

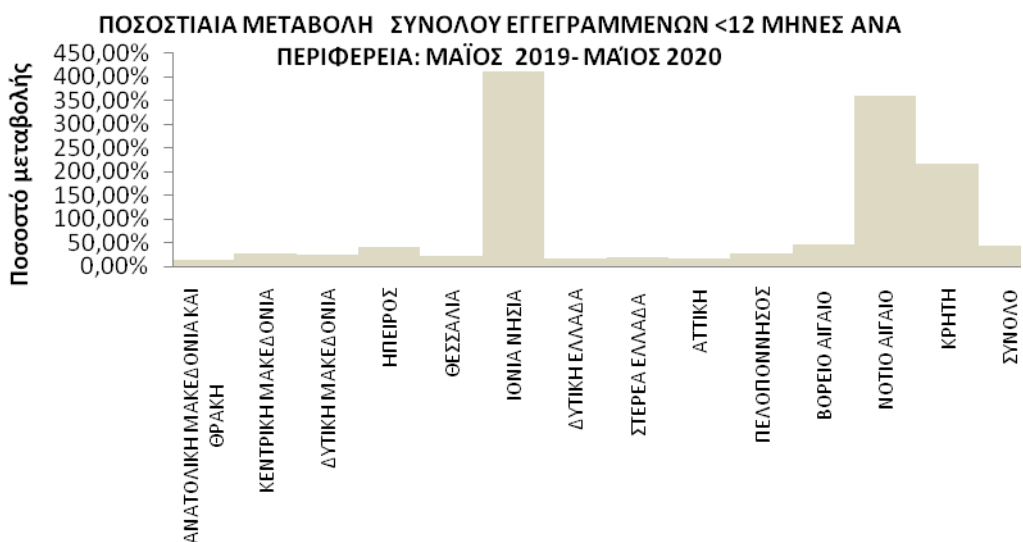

Διάγραμμα 6α: Ποσοστιαία μεταβολή του συνόλου των εγγεγραμμένων με διάρκεια ανεργίας < 12 μηνών: Μάιος 2019-Μάιος 2020

ΠΟΣΟΣΤΙΑΙΑ ΜΕΤΑΒΟΛΗ ΑΠΟ ΑΠΡΙΛΙΟ 2020

Όπως προκύπτει από τον πίνακα 7 καθώς και από το διάγραμμα 6 στο σύνολο της χώρας παρατηρείται:

- Μείωση των εγγεγραμμένων με διάρκεια ανεργίας μικρότερη των 12 μηνών από τον προηγούμενο μήνα σε -26.259 άτομα και με ποσοστιαία μεταβολή -4,43%.
- Η μεγαλύτερη ποσοστιαία μείωση μεταξύ των Περιφερειών από τον προηγούμενο μήνα εμφανίζεται στην Περιφέρεια Νοτίου Αιγαίου (-8,82%).

ΠΟΣΟΣΤΙΑΙΑ ΜΕΤΑΒΟΛΗ ΑΠΟ ΜΑΪΟ 2019

Όπως προκύπτει από τον πίνακα 7α καθώς και από το διάγραμμα 6α στο σύνολο της χώρας παρατηρείται:

- Αύξηση των εγγεγραμμένων με διάρκεια ανεργίας μικρότερη των 12 μηνών από τον αντίστοιχο μήνα του προηγούμενου έτους σε 171.841 άτομα και με ποσοστιαία μεταβολή 43,51%.
- Η μεγαλύτερη ποσοστιαία αύξηση μεταξύ των Περιφερειών από τον αντίστοιχο μήνα του προηγούμενου έτους εμφανίζεται στην Περιφέρεια Ιόνιων Νήσων (412,30%).

8. Σύνολο εγγεγραμμένων ανά Φύλο και διάρκεια ανεργίας

	Εγγεγραμμένοι >= 12 Μήνες	Εγγεγραμμένοι < 12 Μήνες	Σύνολο	Ποσοστό %
Άνδρες	192.867	237.062	429.929	36,97%
Γυναίκες	403.324	329.702	733.026	63,03%
Σύνολο	596.191	566.764	1.162.955	100,00%

Πίνακας 8: Σύνολο εγγεγραμμένων ανά Φύλο και διάρκεια ανεργίας:
Μάϊος 2020

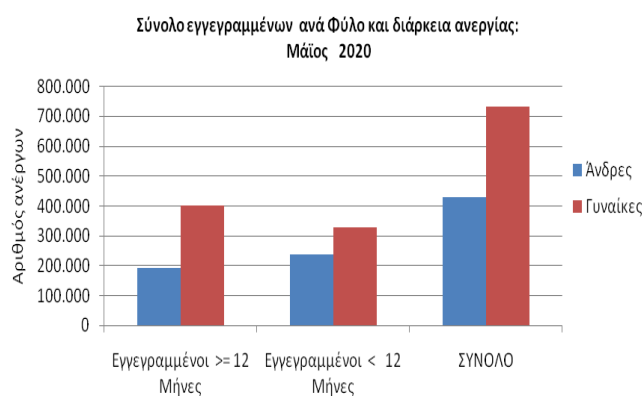

Διάγραμμα 7 : Σύνολο εγγεγραμμένων ανά Φύλο και διάρκεια ανεργίας:
Μάϊος 2020

Όπως προκύπτει από τον πίνακα 8 και το διάγραμμα 7 από το σύνολο των εγγεγραμμένων ανά φύλο, 429.929 άτομα είναι άνδρες, (ποσοστό 36,97%) και 733.026 είναι γυναίκες, (ποσοστό 63,03%).

Στο σύνολο των εγγεγραμμένων για χρονικό διάστημα μεγαλύτερου ή ίσου των 12 μηνών, οι άνδρες ανέρχονται σε 192.867 άτομα ενώ οι γυναίκες ανέρχονται σε 403.324.

Στο σύνολο των εγγεγραμμένων για χρονικό διάστημα μικρότερο των 12 μηνών, οι άνδρες ανέρχονται σε 237.062 άτομα ενώ οι γυναίκες ανέρχονται σε 329.702.

9. Σύνολο εγγεγραμμένων ανά Ηλικιακή Ομάδα και διάρκεια ανεργίας

	Εγγεγραμμένοι ≥ 12 Μήνες	Εγγεγραμμένοι < 12 Μήνες	Σύνολο	Ποσοστό %
15-19 ετών	1.134	6.137	7.271	0,63%
20-24 ετών	18.100	48.497	66.597	5,73%
25-29 ετών	42.089	77.411	119.500	10,28%
30-44 ετών	200.368	219.495	419.863	36,10%
45-54 ετών	155.556	127.072	282.628	24,30%
55-64 ετών	140.100	76.866	216.966	18,66%
65 ετών και άνω	38.844	11.286	50.130	4,31%
Σύνολο	596.191	566.764	1.162.955	100,00%

Πίνακας 9: Σύνολο εγγεγραμμένων ανά Ηλικιακή Ομάδα και διάρκεια ανεργίας: Μάϊος 2020

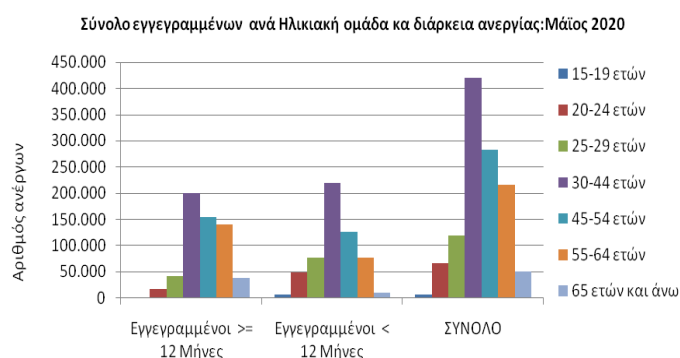

Διάγραμμα 8: Σύνολο εγγεγραμμένων ανά Ηλικιακή Ομάδα και διάρκεια ανεργίας: Μάϊος 2020

Όπως προκύπτει από τον πίνακα 9 και το διάγραμμα 8 από το σύνολο των εγγεγραμμένων ανά ηλικιακή ομάδα, 7.271 άτομα (ποσοστό 0,63%) ανήκουν στην ηλικιακή ομάδα 15-19 ετών, 66.597 (ποσοστό 5,73%) ανήκουν στην ηλικιακή ομάδα 20-24 ετών, 119.500 (ποσοστό 10,28%) ανήκουν στην ηλικιακή ομάδα 25-29 ετών, 419.863 (ποσοστό 36,10%) ανήκουν στην ηλικιακή ομάδα 30-44 ετών, 282.628 (ποσοστό 24,30%) ανήκουν στην ηλικιακή ομάδα 45-54 ετών, 216.966 (ποσοστό 18,66%) ανήκουν στην ηλικιακή ομάδα 55-64 ετών και 50.130 (ποσοστό 4,31%) ανήκουν στην ηλικιακή ομάδα 65 ετών και άνω.

Στο σύνολο των εγγεγραμμένων για χρονικό διάστημα μεγαλύτερου ή ίσου των 12 μηνών οι εγγεγραμμένοι της ηλικιακής ομάδας 15-19 ετών ανέρχονται σε 1.134 άτομα, της ηλικιακής ομάδας 20-24 ετών ανέρχονται σε 18.100 άτομα, της ηλικιακής ομάδας 25-29

ετών ανέρχονται σε 42.089 άτομα, της ηλικιακής ομάδας 30-44 ετών ανέρχονται σε 200.368 άτομα, της ηλικιακής ομάδας 45-54 ετών ανέρχονται σε 155.556 άτομα, της ηλικιακής ομάδας 55-64 ετών ανέρχονται σε 140.100 άτομα και της ηλικιακής ομάδας 65 ετών και άνω ανέρχονται σε 38.844 άτομα.

Στο σύνολο των εγγεγραμμένων για χρονικό διάστημα μικρότερο των 12 μηνών οι εγγεγραμμένοι της ηλικιακής ομάδας 15-19 ετών ανέρχονται σε 6.137 άτομα, της ηλικιακής ομάδας 20-24 ετών ανέρχονται σε 48.497 άτομα, της ηλικιακής ομάδας 25-29 ετών ανέρχονται σε 77.411 άτομα, της ηλικιακής ομάδας 30-44 ετών ανέρχονται σε 219.495 άτομα, της ηλικιακής ομάδας 45-54 ετών ανέρχονται σε 127.072 άτομα, της ηλικιακής ομάδας 55-64 ετών ανέρχονται σε 76.866 άτομα και της ηλικιακής ομάδας 65 ετών και άνω ανέρχονται σε 11.286 άτομα.

10. Σύνολο εγγεγραμμένων ανά Εκπαιδευτικό Επίπεδο και διάρκεια ανεργίας

	Εγγεγραμμένοι ≥ 12 Μήνες	Εγγεγραμμένοι < 12 Μήνες	Σύνολο	Ποσοστό %
Χωρίς εκπαίδευση	50.171	54.548	104.719	9,00%
Υποχρεωτική εκπαίδευση (έως 3 ^η Γυμνασίου)	193.931	152.196	346.127	29,76%
Δευτεροβάθμια εκπαίδευση	268.902	265.190	534.092	45,93%
Τριτοβάθμια εκπαίδευση	83.187	94.830	178.017	15,31%
Σύνολο	596.191	566.764	1.162.955	100,00%

Πίνακας 10: Σύνολο εγγεγραμμένων ανά Εκπαιδευτικό Επίπεδο και διάρκεια ανεργίας: Μάιος 2020

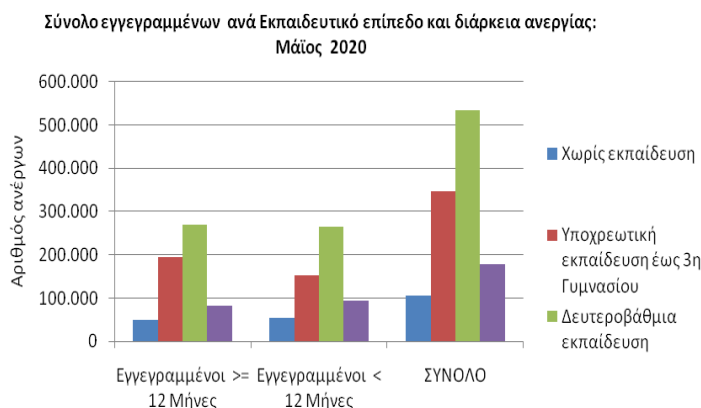

Διάγραμμα 9: Σύνολο εγγεγραμμένων ανά Εκπαιδευτικό Επίπεδο και διάρκεια ανεργίας: Μάιος 2020

Όπως προκύπτει από τον πίνακα 10 και το διάγραμμα 9 από το σύνολο των εγγεγραμμένων ανά εκπαιδευτικό επίπεδο, 104.719 άτομα (ποσοστό 9,00%) ανήκουν στο εκπαιδευτικό επίπεδο Χωρίς εκπαίδευση, 346.127 (ποσοστό 29,76%) ανήκουν στο εκπαιδευτικό επίπεδο Υποχρεωτικής εκπαίδευσης (έως 3^η Γυμνασίου), 534.092 (ποσοστό 45,93%) ανήκουν στο εκπαιδευτικό επίπεδο Δευτεροβάθμιας εκπαίδευσης και 178.017 (ποσοστό 15,31%) ανήκουν στο εκπαιδευτικό επίπεδο Τριτοβάθμιας εκπαίδευσης.

Στο σύνολο των εγγεγραμμένων για χρονικό διάστημα μεγαλύτερου ή ίσου των 12 μηνών οι εγγεγραμμένοι του εκπαιδευτικού επίπεδου Χωρίς εκπαίδευση ανέρχονται σε 50.171 άτομα, του εκπαιδευτικού επίπεδου Υποχρεωτικής εκπαίδευσης (έως 3^η Γυμνασίου) ανέρχονται σε 193.931 άτομα, του εκπαιδευτικού επίπεδου Δευτεροβάθμιας εκπαίδευσης ανέρχονται σε 268.902 άτομα και του εκπαιδευτικού επίπεδου Τριτοβάθμιας εκπαίδευσης ανέρχονται σε 83.187 άτομα.

Στο σύνολο των εγγεγραμμένων για χρονικό διάστημα μικρότερο των 12 μηνών οι εγγεγραμμένοι του εκπαιδευτικού επίπεδου Χωρίς εκπαίδευση ανέρχονται σε 54.548 άτομα, της Υποχρεωτικής εκπαίδευσης (έως 3^η Γυμνασίου) ανέρχονται σε 152.196 άτομα, της Δευτεροβάθμιας εκπαίδευσης ανέρχονται σε 265.190 άτομα και της Τριτοβάθμιας εκπαίδευσης ανέρχονται σε 94.830 άτομα.

11. Σύνολο εγγεγραμμένων ανά Υπηκοότητα και διάρκεια ανεργίας

	Εγγεγραμμένοι >= 12 Μήνες	Εγγεγραμμένοι < 12 Μήνες	Σύνολο	Ποσοστό %
Έλληνες Υπήκοοι	540.396	465.716	1.006.112	86,51%
Υπήκοοι χωρών Ευρωπαϊκής Ένωσης	10.854	18.612	29.466	2,53%
Υπήκοοι τρίτων χωρών	44.941	82.436	127.377	10,95%
Σύνολο	596.191	566.764	1.162.955	100,00%

Πίνακας 11: Σύνολο εγγεγραμμένων ανά Υπηκοότητα και διάρκεια ανεργίας: Μάιος 2020

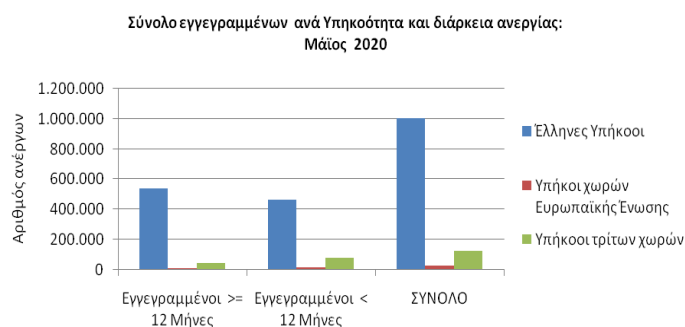

Διάγραμμα 10: Σύνολο εγγεγραμμένων ανά Υπηκοότητα και διάρκεια ανεργίας: Μάιος 2020

Όπως προκύπτει από τον πίνακα 11 και το διάγραμμα 10 από το σύνολο των εγγεγραμμένων ανά Υπηκοότητα, 1.006.112 άτομα (ποσοστό 86,51%) είναι Έλληνες Υπήκοοι, 29.466 (ποσοστό 2,53%) είναι Υπήκοοι χωρών Ευρωπαϊκής Ένωσης και 127.377 (ποσοστό 10,95%) είναι Υπήκοοι τρίτων χωρών.

Στο σύνολο των εγγεγραμμένων ανά Υπηκοότητα για χρονικό διάστημα μεγαλύτερου ή ίσου των 12 μηνών οι Έλληνες Υπήκοοι ανέρχονται σε 540.396 άτομα, οι Υπήκοοι χωρών Ευρωπαϊκής Ένωσης ανέρχονται σε 10.854 άτομα και οι Υπήκοοι τρίτων χωρών ανέρχονται σε 44.941 άτομα.

Στο σύνολο των εγγεγραμμένων για χρονικό διάστημα μικρότερο των 12 μηνών οι Έλληνες Υπήκοοι ανέρχονται σε 465.716 άτομα, οι Υπήκοοι χωρών Ευρωπαϊκής Ένωσης ανέρχονται σε 18.612 άτομα και οι Υπήκοοι τρίτων χωρών ανέρχονται σε 82.436 άτομα.

12. Επιδοτούμενοι άνεργοι ανά κατηγορία επιδότησης και ανά Περιφέρεια

ΠΕΡΙΦΕΡΕΙΕΣ	ΚΟΙΝΟΙ ΟΙΚΟΔΟΜΟΙ	ΕΠΟΧΙΚΟΙ ΤΟΥΡΙΣΜΟΥ	ΕΠΟΧΙΚΟΙ ΛΟΙΠΟΙ (ΑΓΡΟΤΙΚΑ)	ΕΚΠΑΙΔΕΥΤΙΚΟΙ	ΛΟΙΠΟΙ	ΣΥΝΟΛΟ	
ΑΝΑΤΟΛΙΚΗ ΜΑΚΕΔΟΝΙΑ ΚΑΙ ΘΡΑΚΗ	6.431	374	1.204	201	9	2	8.221
ΚΕΝΤΡΙΚΗ ΜΑΚΕΔΟΝΙΑ	22.659	689	6.239	944	44	35	30.610
ΔΥΤΙΚΗ ΜΑΚΕΔΟΝΙΑ	4.100	286	565	74	5	0	5.030
ΗΠΕΙΡΟΣ	4.179	341	829	168	4	1	5.522
ΘΕΣΣΑΛΙΑ	7.334	449	1.884	320	29	0	10.016
ΙΟΝΙΑ ΝΗΣΙΑ	2.826	102	3.422	1.084	3	33	7.470
ΔΥΤΙΚΗ ΕΛΛΑΔΑ	6.975	443	2.053	317	21	15	9.824
ΣΤΕΡΕΑ ΕΛΛΑΔΑ	5.047	77	956	163	23	1	6.267
ΑΤΤΙΚΗ	43.195	309	6.418	753	151	247	51.073
ΠΕΛΟΠΟΝΝΗΣΟΣ	5.589	159	2.404	348	13	99	8.612
ΒΟΡΕΙΟ ΑΙΓΑΙΟ	2.165	65	685	88	2	0	3.005
ΝΟΤΙΟ ΑΙΓΑΙΟ	4.535	59	7.792	1.710	4	0	14.100
ΚΡΗΤΗ	7.736	198	9.535	1.428	23	129	19.049
ΣΥΝΟΛΟ	122.771	3.551	43.986	7.598	331	562	178.799

Πίνακας 12 : Αριθμός επιδοτούμενων ανέργων ανά κατηγορία επιδότησης και ανά Περιφέρεια:
Μάιος 2020

Αριθμός ανέργων ανά κατηγορία επιδότησης και Περιφέρεια: Μάιος 2020

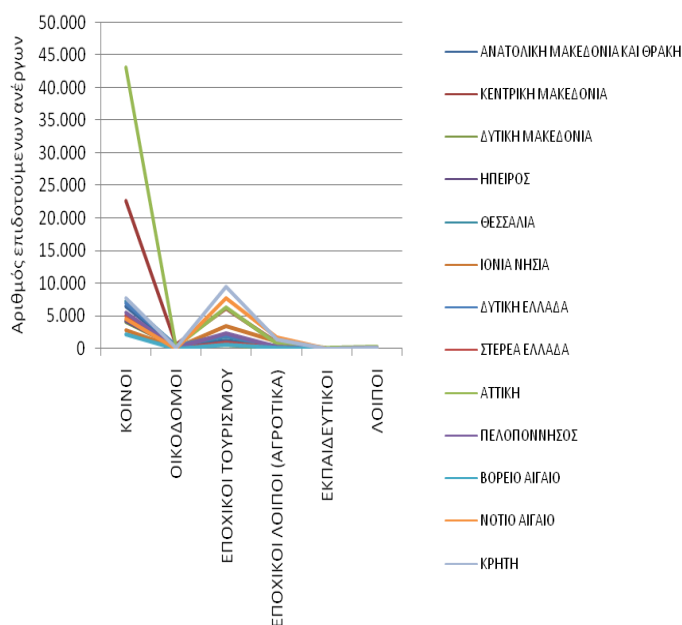

Διάγραμμα 11: Αριθμός επιδοτούμενων ανέργων ανά κατηγορία επιδότησης και ανά Περιφέρεια: Μάιος 2020

Όπως προκύπτει από τον πίνακα 12 και το διάγραμμα 11 το σύνολο των επιδοτούμενων ανέργων κατά τον μήνα Μάϊο 2020 ανέρχεται σε 178.799 άτομα. Από αυτά 122.771 (ποσοστό 68,66%) είναι κοινοί επιδοτούμενοι, 3.551 (ποσοστό 1,99%) είναι επιδοτούμενοι σε οικοδομο-τεχνικά επαγγέλματα, 43.986 (ποσοστό 24,60%) είναι εποχικοί τουριστικών επαγγελματιών επιδοτούμενοι, 7.598 (ποσοστό 4,25%) είναι εποχικοί λοιποί επιδοτούμενοι (αγροτικά), 331 (ποσοστό 0,19%) είναι εκπαιδευτικοί επιδοτούμενοι και 562 (ποσοστό 0,31%) είναι λοιποί επιδοτούμενοι.

▪ ΚΟΙΝΟΙ ΕΠΙΔΟΤΟΥΜΕΝΟΙ

Στην κατηγορία των κοινών επιδοτούμενων το σύνολο των επιδοτούμενων ανέρχεται σε 122.771 άτομα με τον μεγαλύτερο αριθμό επιδοτούμενων να εμφανίζεται στην Περιφέρεια Αττικής με 43.195 άτομα.

▪ ΟΙΚΟΔΟΜΟΙ ΕΠΙΔΟΤΟΥΜΕΝΟΙ

Στην κατηγορία των Οικοδόμων επιδοτούμενων το σύνολο των επιδοτούμενων ανέρχεται σε 3.551 άτομα με τον μεγαλύτερο αριθμό επιδοτούμενων να εμφανίζεται στην Περιφέρεια Κεντρικής Μακεδονίας με 689 άτομα.

▪ ΕΠΟΧΙΚΟΙ ΤΟΥΡΙΣΜΟΥ ΕΠΙΔΟΤΟΥΜΕΝΟΙ

Στην κατηγορία των εποχικών τουρισμού (τουριστικών επαγγελματιών) επιδοτούμενων το σύνολο των επιδοτούμενων ανέρχεται σε 43.986 άτομα με τον μεγαλύτερο αριθμό επιδοτούμενων να εμφανίζεται στην Περιφέρεια Κρήτης με 9.535 άτομα.

▪ ΕΠΟΧΙΚΟΙ ΛΟΙΠΟΙ (ΑΓΡΟΤΙΚΑ) ΕΠΙΔΟΤΟΥΜΕΝΟΙ

Στην κατηγορία των εποχικών λοιπών (αγροτικά) επιδοτούμενων ανέρχεται σε 7.598 άτομα με τον μεγαλύτερο αριθμό επιδοτούμενων να εμφανίζεται στην Περιφέρεια Νοτίου Αιγαίου με 1.710 άτομα.

▪ ΕΚΠΑΙΔΕΥΤΙΚΟΙ ΕΠΙΔΟΤΟΥΜΕΝΟΙ

Στην κατηγορία των εκπαιδευτικών επιδοτούμενων το σύνολο των επιδοτούμενων ανέρχεται σε 331 άτομα με τον μεγαλύτερο αριθμό επιδοτούμενων να εμφανίζεται στην Περιφέρεια Αττικής με 151 άτομα.

▪ ΛΟΙΠΟΙ ΕΠΙΔΟΤΟΥΜΕΝΟΙ

Στην κατηγορία των λοιπών επιδοτούμενων το σύνολο των επιδοτούμενων ανέρχεται σε 562 άτομα με τον μεγαλύτερο αριθμό επιδοτούμενων να εμφανίζεται στην Περιφέρεια Αττικής με 247 άτομα.

13. Επιδοτούμενοι άνεργοι και μεταβολές στις κατηγορίες α: κοινοί και λοιπές κατηγορίες επιδοτουμένων και β: εποχικοί τουριστικών επαγγελματιών ανά Περιφέρεια

Στον πίνακα 13, 13α εμφανίζεται ο αριθμός των επιδοτούμενων ανέργων ανά κατηγορία επιδότησης (κοινοί και λοιπές κατηγορίες επιδοτουμένων και εποχικοί τουριστικών επαγγελματιών) και ανά Περιφέρεια για τον μήνα Μάιο 2020, η αριθμητική και ποσοστιαία μεταβολή τους από τον προηγούμενο μήνα Απρίλιο 2020 καθώς και από τον αντίστοιχο μήνα του προηγούμενου έτους Μάιο 2019.

Το σύνολο των επιδοτούμενων ανέργων ανέρχεται σε 178.799 άτομα από τα οποία 134.813 είναι κοινοί και λοιπές κατηγορίες επιδοτουμένων και 43.986 είναι εποχικοί τουριστικών επαγγελματιών επιδοτούμενοι.

Στη συνέχεια τα δεδομένα της ποσοστιαίας μεταβολής των κοινών και λοιπών κατηγοριών επιδοτουμένων, των εποχικών τουριστικών επαγγελματιών επιδοτουμένων καθώς και στο σύνολό των επιδοτουμένων, τόσο από τον προηγούμενο μήνα όσο και από τον αντίστοιχο μήνα του προηγούμενου έτους παρουσιάζονται στα διαγράμματα 12 και 12α αντίστοιχα.

ΜΕΤΑΒΟΛΕΣ ΕΠΙΔΟΤΟΥΜΕΝΩΝ ΑΝΕΡΓΩΝ ΑΝΑ ΚΑΤΗΓΟΡΙΑ (ΚΟΙΝΟΙ ΚΑΙ ΛΟΙΠΕΣ ΚΑΤΗΓΟΡΙΕΣ ΕΠΙΔΟΤΟΥΜΕΝΟΙ -ΕΠΟΧΙΚΟΙ ΤΟΥΡΙΣΤΙΚΩΝ ΕΠΑΓΓΕΛΜΑΤΩΝ): ΑΠΡΙΛΙΟΣ 2020-ΜΑΪΟΣ 2020				
ΚΟΙΝΟΙ ΚΑΙ ΛΟΙΠΕΣ ΚΑΤΗΓΟΡΙΕΣ ΕΠΙΔΟΤΟΥΜΕΝΟΙ				
	ΑΠΡΙΛΙΟΣ 2020	ΜΑΪΟΣ 2020	ΑΠΟΛΥΤΗ ΜΕΤΑΒΟΛΗ	ΠΟΣΟΣΤΙΑΙΑ ΜΕΤΑΒΟΛΗ
ΑΝΑΤΟΛΙΚΗ ΜΑΚΕΔΟΝΙΑ ΚΑΙ ΘΡΑΚΗ	4.281	7.017	2.736	63,91%
ΚΕΝΤΡΙΚΗ ΜΑΚΕΔΟΝΙΑ	16.300	24.371	8.071	49,52%
ΔΥΤΙΚΗ ΜΑΚΕΔΟΝΙΑ	2.525	4.465	1.940	76,83%
ΗΠΕΙΡΟΣ	2.530	4.693	2.163	85,49%
ΘΕΣΣΑΛΙΑ	4.780	8.132	3.352	70,13%
ΙΟΝΙΑ ΝΗΣΙΑ	5.229	4.048	-1.181	-22,59%
ΔΥΤΙΚΗ ΕΛΛΑΔΑ	4.418	7.771	3.353	75,89%
ΣΤΕΡΕΑ ΕΛΛΑΔΑ	2.955	5.311	2.356	79,73%
ΑΤΤΙΚΗ	25.272	44.655	19.383	76,70%
ΠΕΛΟΠΟΝΝΗΣΟΣ	3.391	6.208	2.817	83,07%
ΒΟΡΕΙΟ ΑΙΓΑΙΟ	1.537	2.320	783	50,94%
ΝΟΤΙΟ ΑΙΓΑΙΟ	7.214	6.308	-906	-12,56%
ΚΡΗΤΗ	8.113	9.514	1.401	17,27%
ΣΥΝΟΛΟ	88.545	134.813	46.268	52,25%
ΕΠΟΧΙΚΟΙ ΤΟΥΡΙΣΤΙΚΩΝ ΕΠΑΓΓΕΛΜΑΤΩΝ ΕΠΙΔΟΤΟΥΜΕΝΟΙ				
	ΑΠΡΙΛΙΟΣ 2020	ΜΑΪΟΣ 2020	ΑΠΟΛΥΤΗ ΜΕΤΑΒΟΛΗ	ΠΟΣΟΣΤΙΑΙΑ ΜΕΤΑΒΟΛΗ
ΑΝΑΤΟΛΙΚΗ ΜΑΚΕΔΟΝΙΑ ΚΑΙ ΘΡΑΚΗ	2.452	1.204	-1.248	-50,90%
ΚΕΝΤΡΙΚΗ ΜΑΚΕΔΟΝΙΑ	10.997	6.239	-4.758	-43,27%
ΔΥΤΙΚΗ ΜΑΚΕΔΟΝΙΑ	624	565	-59	-9,46%
ΗΠΕΙΡΟΣ	2.182	829	-1.353	-62,01%
ΘΕΣΣΑΛΙΑ	3.007	1.884	-1.123	-37,35%
ΙΟΝΙΑ ΝΗΣΙΑ	14.897	3.422	-11.475	-77,03%
ΔΥΤΙΚΗ ΕΛΛΑΔΑ	3.492	2.053	-1.439	-41,21%
ΣΤΕΡΕΑ ΕΛΛΑΔΑ	1.801	956	-845	-46,92%
ΑΤΤΙΚΗ	8.896	6.418	-2.478	-27,86%
ΠΕΛΟΠΟΝΝΗΣΟΣ	3.413	2.404	-1.009	-29,56%
ΒΟΡΕΙΟ ΑΙΓΑΙΟ	2.365	685	-1.680	-71,04%
ΝΟΤΙΟ ΑΙΓΑΙΟ	23.231	7.792	-15.439	-66,46%
ΚΡΗΤΗ	26.509	9.535	-16.974	-64,03%
ΣΥΝΟΛΟ	103.866	43.986	-59.880	-57,65%
ΣΥΝΟΛΟ ΕΠΙΔΟΤΟΥΜΕΝΩΝ				
	ΑΠΡΙΛΙΟΣ 2020	ΜΑΪΟΣ 2020	ΑΠΟΛΥΤΗ ΜΕΤΑΒΟΛΗ	ΠΟΣΟΣΤΙΑΙΑ ΜΕΤΑΒΟΛΗ
ΑΝΑΤΟΛΙΚΗ ΜΑΚΕΔΟΝΙΑ ΚΑΙ ΘΡΑΚΗ	6.733	8.221	1.488	22,10%
ΚΕΝΤΡΙΚΗ ΜΑΚΕΔΟΝΙΑ	27.297	30.610	3.313	12,14%
ΔΥΤΙΚΗ ΜΑΚΕΔΟΝΙΑ	3.149	5.030	1.881	59,73%
ΗΠΕΙΡΟΣ	4.712	5.522	810	17,19%
ΘΕΣΣΑΛΙΑ	7.787	10.016	2.229	28,62%
ΙΟΝΙΑ ΝΗΣΙΑ	20.126	7.470	-12.656	-62,88%
ΔΥΤΙΚΗ ΕΛΛΑΔΑ	7.910	9.824	1.914	24,20%
ΣΤΕΡΕΑ ΕΛΛΑΔΑ	4.756	6.267	1.511	31,77%
ΑΤΤΙΚΗ	34.168	51.073	16.905	49,48%
ΠΕΛΟΠΟΝΝΗΣΟΣ	6.804	8.612	1.808	26,57%
ΒΟΡΕΙΟ ΑΙΓΑΙΟ	3.902	3.005	-897	-22,99%
ΝΟΤΙΟ ΑΙΓΑΙΟ	30.445	14.100	-16.345	-53,69%
ΚΡΗΤΗ	34.622	19.049	-15.573	-44,98%
ΣΥΝΟΛΟ	192.411	178.799	-13.612	-7,07%

Πίνακας 13 : Μεταβολές στον αριθμό επιδοτούμενων ανέργων ανά κατηγορία επιδότησης και Περιφέρεια: Απρίλιος 2020-Μάιος 2020

ΜΕΤΑΒΟΛΕΣ ΕΠΙΔΟΤΟΥΜΕΝΩΝ ΑΝΕΡΓΩΝ ΑΝΑ ΚΑΤΗΓΟΡΙΑ (ΚΟΙΝΟΙ ΚΑΙ ΛΟΙΠΕΣ ΚΑΤΗΓΟΡΙΕΣ ΕΠΙΔΟΤΟΥΜΕΝΟΙ -ΕΠΟΧΙΚΟΙ ΤΟΥΡΙΣΤΙΚΩΝ ΕΠΑΓΓΕΛΜΑΤΩΝ): ΜΑΪΟΣ 2019-ΜΑΪΟΣ 2020				
ΚΟΙΝΟΙ ΚΑΙ ΛΟΙΠΕΣ ΚΑΤΗΓΟΡΙΕΣ ΕΠΙΔΟΤΟΥΜΕΝΟΙ				
	ΜΑΪΟΣ 2019	ΜΑΪΟΣ 2020	ΑΠΟΛΥΤΗ ΜΕΤΑΒΟΛΗ	ΠΟΣΟΣΤΙΑΙΑ ΜΕΤΑΒΟΛΗ
ΑΝΑΤΟΛΙΚΗ ΜΑΚΕΔΟΝΙΑ ΚΑΙ ΘΡΑΚΗ	4.830	7.017	2.187	45,28%
ΚΕΝΤΡΙΚΗ ΜΑΚΕΔΟΝΙΑ	17.224	24.371	7.147	41,49%
ΔΥΤΙΚΗ ΜΑΚΕΔΟΝΙΑ	2.939	4.465	1.526	51,92%
ΗΠΕΙΡΟΣ	3.097	4.693	1.596	51,53%
ΘΕΣΣΑΛΙΑ	4.882	8.132	3.250	66,57%
ΙΟΝΙΑ ΝΗΣΙΑ	1.849	4.048	2.199	118,93%
ΔΥΤΙΚΗ ΕΛΛΑΔΑ	5.377	7.771	2.394	44,52%
ΣΤΕΡΕΑ ΕΛΛΑΔΑ	3.532	5.311	1.779	50,37%
ΑΤΤΙΚΗ	32.454	44.655	12.201	37,59%
ΠΕΛΟΠΟΝΝΗΣΟΣ	4.080	6.208	2.128	52,16%
ΒΟΡΕΙΟ ΑΙΓΑΙΟ	1.214	2.320	1.106	91,10%
ΝΟΤΙΟ ΑΙΓΑΙΟ	2.897	6.308	3.411	117,74%
ΚΡΗΤΗ	4.842	9.514	4.672	96,49%
ΣΥΝΟΛΟ	89.217	134.813	45.596	51,11%
ΕΠΟΧΙΚΟΙ ΤΟΥΡΙΣΤΙΚΩΝ ΕΠΑΓΓΕΛΜΑΤΩΝ ΕΠΙΔΟΤΟΥΜΕΝΟΙ				
	ΜΑΪΟΣ 2019	ΜΑΪΟΣ 2020	ΑΠΟΛΥΤΗ ΜΕΤΑΒΟΛΗ	ΠΟΣΟΣΤΙΑΙΑ ΜΕΤΑΒΟΛΗ
ΑΝΑΤΟΛΙΚΗ ΜΑΚΕΔΟΝΙΑ ΚΑΙ ΘΡΑΚΗ	567	1.204	637	112,35%
ΚΕΝΤΡΙΚΗ ΜΑΚΕΔΟΝΙΑ	2.380	6.239	3.859	162,14%
ΔΥΤΙΚΗ ΜΑΚΕΔΟΝΙΑ	286	565	279	97,55%
ΗΠΕΙΡΟΣ	270	829	559	207,04%
ΘΕΣΣΑΛΙΑ	846	1.884	1.038	122,70%
ΙΟΝΙΑ ΝΗΣΙΑ	849	3.422	2.573	303,06%
ΔΥΤΙΚΗ ΕΛΛΑΔΑ	811	2.053	1.242	153,14%
ΣΤΕΡΕΑ ΕΛΛΑΔΑ	282	956	674	239,01%
ΑΤΤΙΚΗ	3.325	6.418	3.093	93,02%
ΠΕΛΟΠΟΝΝΗΣΟΣ	850	2.404	1.554	182,82%
ΒΟΡΕΙΟ ΑΙΓΑΙΟ	291	685	394	135,40%
ΝΟΤΙΟ ΑΙΓΑΙΟ	2.134	7.792	5.658	265,14%
ΚΡΗΤΗ	2.554	9.535	6.981	273,34%
ΣΥΝΟΛΟ	15.445	43.986	28.541	184,79%
ΣΥΝΟΛΟ ΕΠΙΔΟΤΟΥΜΕΝΩΝ				
	ΜΑΪΟΣ 2019	ΜΑΪΟΣ 2020	ΑΠΟΛΥΤΗ ΜΕΤΑΒΟΛΗ	ΠΟΣΟΣΤΙΑΙΑ ΜΕΤΑΒΟΛΗ
ΑΝΑΤΟΛΙΚΗ ΜΑΚΕΔΟΝΙΑ ΚΑΙ ΘΡΑΚΗ	5.397	8.221	2.824	52,33%
ΚΕΝΤΡΙΚΗ ΜΑΚΕΔΟΝΙΑ	19.604	30.610	11.006	56,14%
ΔΥΤΙΚΗ ΜΑΚΕΔΟΝΙΑ	3.225	5.030	1.805	55,97%
ΗΠΕΙΡΟΣ	3.367	5.522	2.155	64,00%
ΘΕΣΣΑΛΙΑ	5.728	10.016	4.288	74,86%
ΙΟΝΙΑ ΝΗΣΙΑ	2.698	7.470	4.772	176,87%
ΔΥΤΙΚΗ ΕΛΛΑΔΑ	6.188	9.824	3.636	58,76%
ΣΤΕΡΕΑ ΕΛΛΑΔΑ	3.814	6.267	2.453	64,32%
ΑΤΤΙΚΗ	35.779	51.073	15.294	42,75%
ΠΕΛΟΠΟΝΝΗΣΟΣ	4.930	8.612	3.682	74,69%
ΒΟΡΕΙΟ ΑΙΓΑΙΟ	1.505	3.005	1.500	99,67%
ΝΟΤΙΟ ΑΙΓΑΙΟ	5.031	14.100	9.069	180,26%
ΚΡΗΤΗ	7.396	19.049	11.653	157,56%
ΣΥΝΟΛΟ	104.662	178.799	74.137	70,83%

Πίνακας 13α : Μεταβολές στον αριθμό επιδοτούμενων ανέργων ανά κατηγορία επιδότησης και Περιφέρεια: Μάϊος 2019-Μάϊος 2020

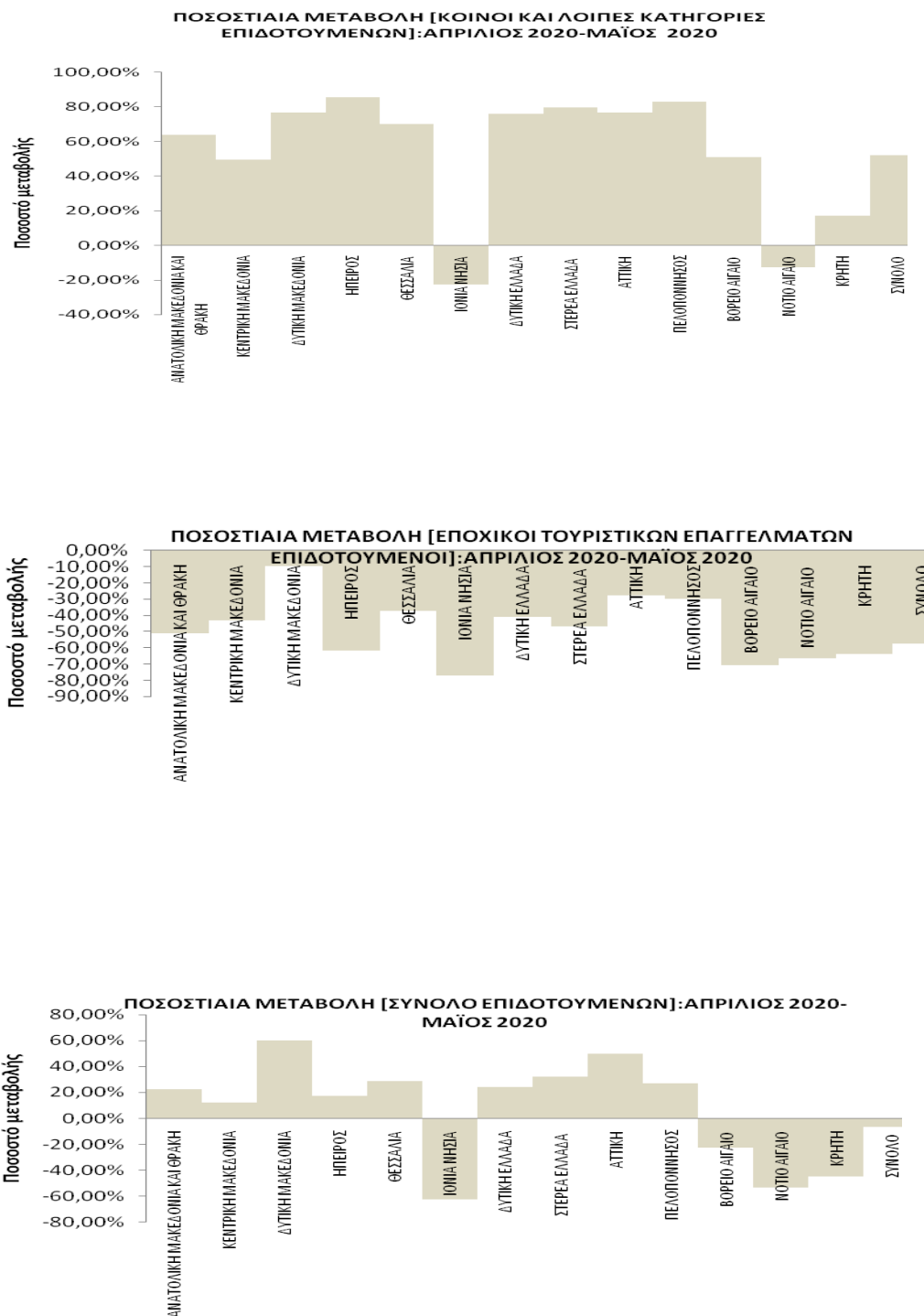

Διάγραμμα 12: Μεταβολές επιδοτούμενων ανέργων ανά κατηγορία επιδότησης και Περιφέρεια: Απρίλιος 2020-Μάιος 2020

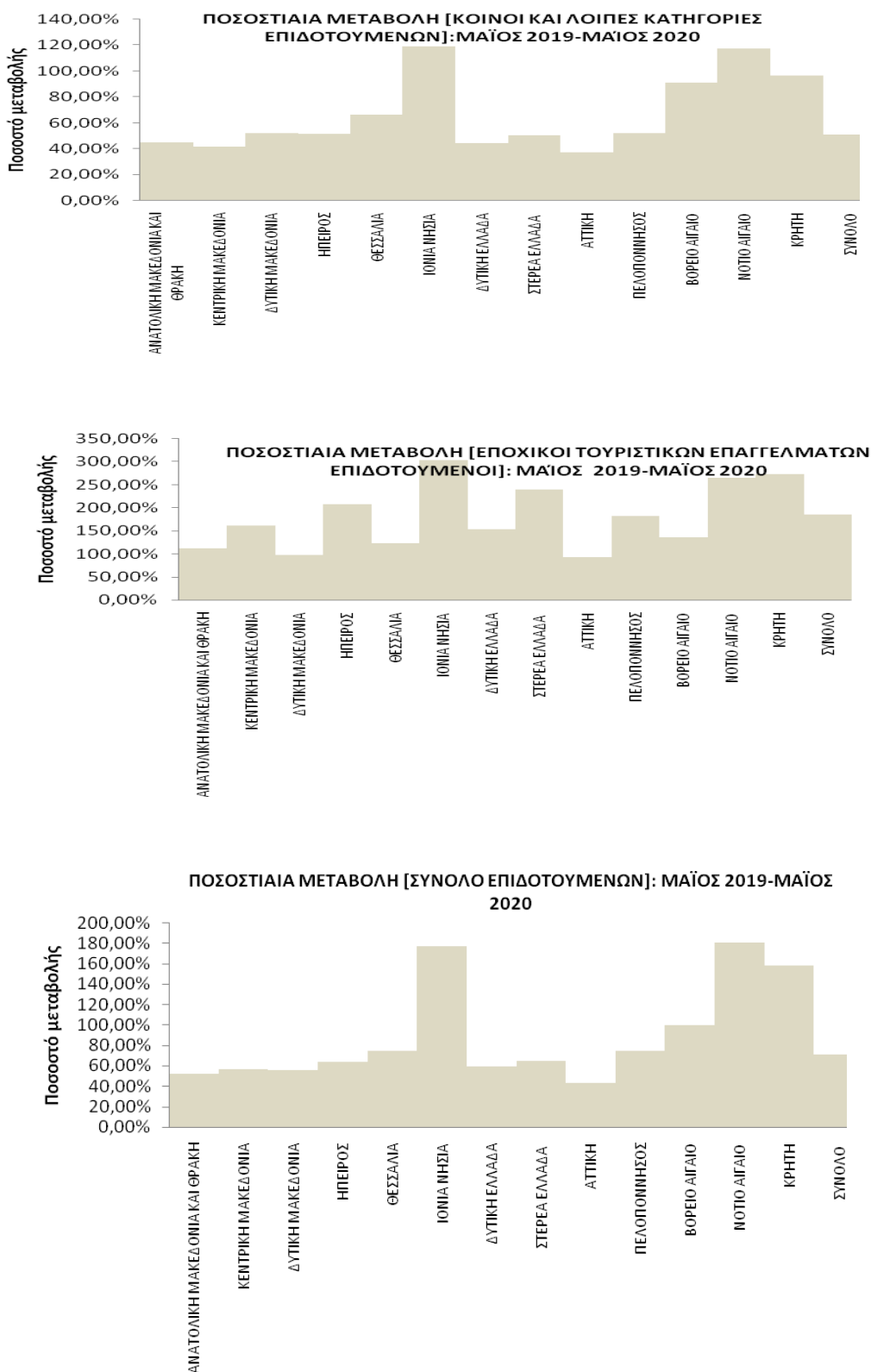

Διάγραμμα 12α : Μεταβολές επιδοτούμενων ανέργων ανά κατηγορία επιδότησης και Περιφέρεια: Μάιος 2019-Μάιος 2020

ΠΟΣΟΣΤΙΑΙΑ ΜΕΤΑΒΟΛΗ ΑΠΟ ΑΠΡΙΛΙΟ 2020**ΚΟΙΝΟΙ ΚΑΙ ΛΟΙΠΕΣ ΚΑΤΗΓΟΡΙΕΣ**

Όπως προκύπτει από τον πίνακα 13 καθώς και από το διάγραμμα 12 στο σύνολο της χώρας παρατηρείται:

- Αύξηση των κοινών και λοιπών κατηγοριών επιδοτούμενων ανέργων από τον προηγούμενο μήνα σε 46.268 άτομα και με ποσοστιαία μεταβολή 52,25%.
- Σχετικά με τις Περιφέρειες η μεγαλύτερη ποσοστιαία αύξηση από τον προηγούμενο μήνα εμφανίζεται στην Περιφέρεια Ηπείρου (85,49%).
- Από τις Περιφέρειες που εμφανίζουν μείωση η Περιφέρεια Ιόνιων Νήσων εμφανίζει τη μεγαλύτερη -22,59%.

ΕΠΟΧΙΚΟΙ ΤΟΥΡΙΣΤΙΚΩΝ ΕΠΑΓΓΕΛΜΑΤΩΝ

Όπως προκύπτει από τον πίνακα 13 καθώς και από το διάγραμμα 12 στο σύνολο της χώρας παρατηρείται:

- Μείωση των εποχικών επιδοτούμενων ανέργων τουριστικών επαγγελματιών από τον προηγούμενο μήνα σε -59.880 άτομα και με ποσοστιαία μεταβολή -57,65%.
- Σχετικά με τις Περιφέρειες η μεγαλύτερη ποσοστιαία μείωση από τον προηγούμενο μήνα εμφανίζεται στην Περιφέρεια Ιόνιων Νήσων (-77,03%).

ΣΥΝΟΛΟ ΕΠΙΔΟΤΟΥΜΕΝΩΝ

Όπως προκύπτει από τον πίνακα 13 καθώς και από το διάγραμμα 12 στο σύνολο της χώρας παρατηρείται:

- Μείωση των επιδοτούμενων ανέργων στο σύνολό τους (κοινί και λοιπές κατηγορίες επιδοτούμενων και εποχικοί επιδοτούμενοι τουριστικών επαγγελματιών) από τον προηγούμενο μήνα σε -13.612 άτομα και με ποσοστιαία μεταβολή -7,07%.
- Σχετικά με τις Περιφέρειες η μεγαλύτερη ποσοστιαία μείωση από τον προηγούμενο μήνα εμφανίζεται στην Περιφέρεια Ιόνιων Νήσων (-62,88%).
- Από τις Περιφέρειες που εμφανίζουν αύξηση η Περιφέρεια Δυτικής Μακεδονίας εμφανίζει τη μεγαλύτερη 59,73%.

ΠΟΣΟΣΤΙΑΙΑ ΜΕΤΑΒΟΛΗ ΑΠΟ ΜΑΪΟ 2019

ΚΟΙΝΟΙ ΚΑΙ ΛΟΙΠΕΣ ΚΑΤΗΓΟΡΙΕΣ

Όπως προκύπτει από τον πίνακα 13α καθώς και από το διάγραμμα 12α στο σύνολο της χώρας παρατηρείται:

- Αύξηση των κοινών και λοιπών κατηγοριών επιδοτούμενων ανέργων από τον αντίστοιχο μήνα του προηγούμενου έτους σε 45.596 άτομα και με ποσοστιαία μεταβολή 51,11%.
- Σχετικά με τις Περιφέρειες η μεγαλύτερη ποσοστιαία αύξηση από τον αντίστοιχο μήνα του προηγούμενου έτους εμφανίζεται στην Περιφέρεια Ιόνιων Νήσων (118,93%).

ΕΠΟΧΙΚΟΙ ΤΟΥΡΙΣΤΙΚΩΝ ΕΠΑΓΓΕΛΜΑΤΩΝ

Όπως προκύπτει από τον πίνακα 13α καθώς και από το διάγραμμα 12α στο σύνολο της χώρας παρατηρείται:

- Αύξηση των εποχικών επιδοτούμενων ανέργων τουριστικών επαγγελμάτων από τον αντίστοιχο μήνα του προηγούμενου έτους σε 28.541 άτομα και με ποσοστιαία μεταβολή 184,79%.
- Σχετικά με τις Περιφέρειες η μεγαλύτερη ποσοστιαία αύξηση από τον αντίστοιχο μήνα του προηγούμενου έτους εμφανίζεται στην Ιόνιων Νήσων (303,06%).

ΣΥΝΟΛΟ ΕΠΙΔΟΤΟΥΜΕΝΩΝ

Όπως προκύπτει από τον πίνακα 13α καθώς και από το διάγραμμα 12α στο σύνολο της χώρας παρατηρείται:

- Αύξηση των επιδοτούμενων ανέργων στο σύνολό τους (κοινοί και λοιπές κατηγορίες επιδοτούμενων και εποχικοί επιδοτούμενοι τουριστικών επαγγελμάτων) από τον αντίστοιχο μήνα του προηγούμενου έτους σε 74.137 άτομα και με ποσοστιαία μεταβολή 70,83%.
- Σχετικά με τις Περιφέρειες η μεγαλύτερη ποσοστιαία αύξηση από τον αντίστοιχο μήνα του προηγούμενου έτους εμφανίζεται στην Περιφέρεια Νοτίου Αιγαίου (180,26%).